◆规格型号

外型代码	安装方式	感应距离	工作电压	输出状态	型号(常开)	型号(常闭)	引线方式
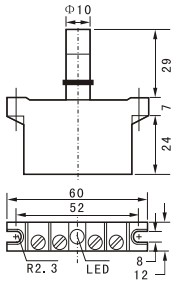 尺寸图：mm	齐平式	4mm	10-30VDC	NPN三线	HJH29-1NK	HJH29-1NH	接线柱
				NPN四线开+闭	HJH29-1NT		接线柱
				PNP三线	HJH29-1PK	HJH29-1PH	接线柱
				PNP四线开+闭	HJH29-1PT		接线柱
				二线	HJH29-1DK	HJH29-1DH	接线柱
				二线开闭可选	-		-
			24VDC	继电器触点输出	-		-
	非齐平式	6mm	10-30VDC	NPN三线	HJH29-2NK	HJH29-2NH	接线柱
				NPN四线开+闭	HJH29-2NT		接线柱
				PNP三线	HJH29-2PK	HJH29-2PH	接线柱
				PNP四线开+闭	HJH29-2PT		接线柱
				二线	HJH29-2DK	HJH29-2DH	接线柱
				二线开闭可选	-		-
			24VDC	继电器触点输出	-		-
实物图		8mm	10-30VDC	NPN三线	HJH29-3NK	HJH29-3NH	接线柱
				NPN四线开+闭	HJH29-3NT		接线柱
				PNP三线	HJH29-3PK	HJH29-3PH	接线柱
				PNP四线开+闭	HJH29-3PT		接线柱
				二线	HJH29-3DK	HJH29-3DH	接线柱
				二线开闭可选	-		-
			24VDC	继电器触点输出	-		-
	齐平式	4mm	90-250VAC	二线	HJH29-1GK	HJH29-1GH	接线柱
			220VAC	继电器触点输出	-		-
	非齐平式	6mm	90-250VAC	二线	HJH29-2GK	HJH29-2GH	接线柱
			220VAC	继电器触点输出	-		-
		8mm	90-250VAC	二线	HJH29-3GK	HJH29-3GH	接线柱
			220VAC	继电器触点输出	-		-
	齐平式	4mm	20-250VAC/DC	交、直流两用型	HJH29-1TK	HJH29-1TH	接线柱
H29	非齐平式	6mm			HJH29-2TK	HJH29-2TH	接线柱
		8mm			HJH29-3TK	HJH29-3TH	接线柱

◆技术参数

型号 \ 参数	工作电流	漏电电流	开关频率	输出压降	回差 (mm)	重复精度 (mm)	短路保护	环境温度	防护等级	壳体材质	绝缘阻抗 (DC500V)	击穿电压
HJH29-□N□	≤200mA	≤0.05mA	≤600Hz	≤1.5V	约为感应距离的5% 1型：0.2 2型：0.3 3型：0.4	约为回差的10% 1型：0.02 2型：0.03 3型：0.04	有	-25~70℃	IP65	壳体：ABS 引线：无氧铜丝 PVC护套	-	-
HJH29-□P□												
HJH29-□D□	≤50mA	≤0.4mA	≤300Hz	≤6V								
HJH29-□G□	≤300mA	≤1.6mA	≤20Hz	≤6.5V								
HJH29-□T□	AC≤300mA DC≤100mA	≤1.6mA	≤20Hz	≤6.5V								

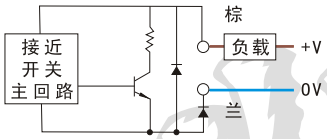

检测体 有：ON 无：OFF

DH 检测体 有：OFF 无：ON

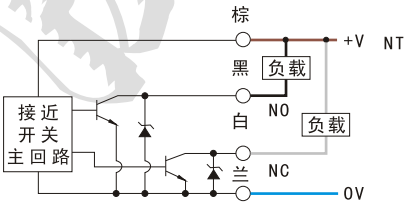

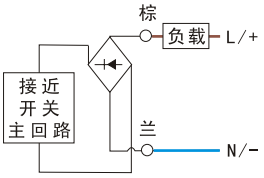

检测体 有：ON 无：OFF

TH 检测体 有：OFF 无：ON

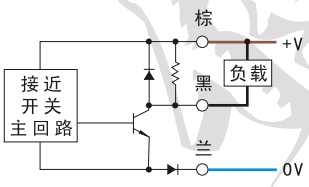

NK 检测体 有：ON 无：OFF

NH 检测体 有：OFF 无：ON

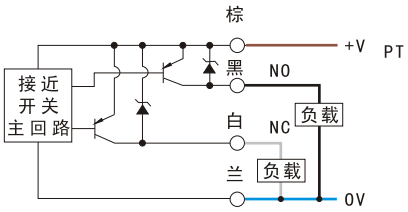

对喷流水防护

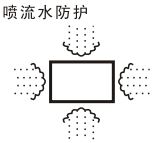

对任何方向的水直接强喷水流也不受水浸。

IP65

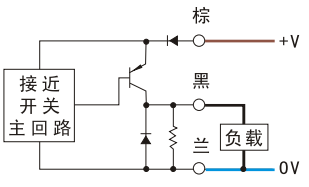

PK 检测体 有：ON 无：OFF

PH 检测体 有：OFF 无：ON

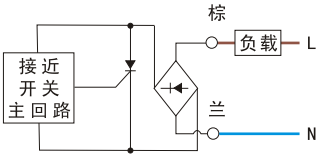

GK 检测体 有：ON 无：OFF

GH 检测体 有：OFF 无：ON

洞头县华侨电器有限公司